Technische Hilfe: Wasser im Keller

22.03.2023 20:16

Stichwort: Wasser im Keller nach Rohrbruch

Einsatzart: Hilfeleistungseinsatz

Alarmierung: 22.03.2023, 20:16 Uhr

Einsatzstelle: Hauptstraße 27, 78598 Königsheim,

Eingesetzte Fahrzeuge: Königsheim 42, Königsheim 73,

Einsatzpartner:

Bericht: Gemeldet wurde von der ILS Wasser im Gebäude. Beim Eintreffen am Einsatzort stand der Keller ca. 25-cm unter Wasser. Der Eigentümer hat den Wasseranschluss im Keller zugedreht, es lief aber weiterhin Wasser nach.

Nach einer Lageerkundung haben wir den Hausanschluss in der Straße geschlossen, somit lief kein weiters Wasser nach. Anschließend wurde der Keller stromlos geschaltet und mit einer Tauchpumpe begonnen den Keller auszupumpen. Im Anschluss wurde mit dem Wassersauger noch der Rest aufgesaugt und die Einsatzstelle an den Eigentümer übergeben.

Einsatzende: 21:49 Uhr

- 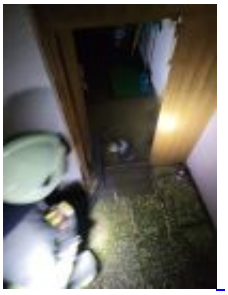
-

- 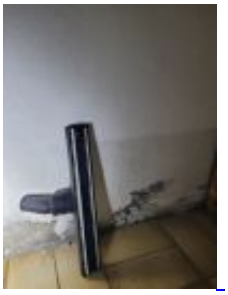
- 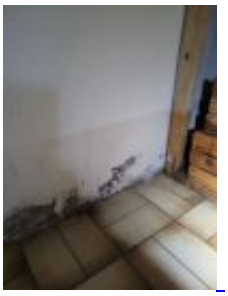
-
- 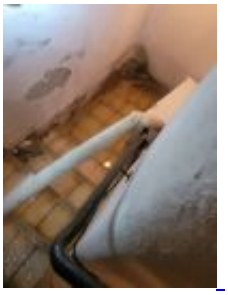
-

Zur Einsatzübersicht